

Freunde und Förderer der KiTa

„Am Heggeströper“ e.V.

Bankverbindungen:

Kreissparkasse Heinsberg

IBAN:

DE18 3125 1220 1402 4052 01

Volksbank Heinsberg

IBAN:

DE10 3706 9412 3309 9060 11

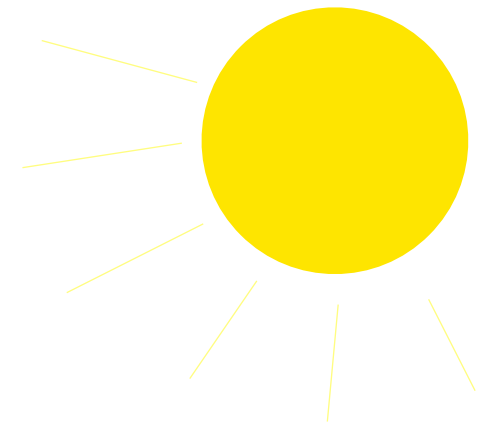
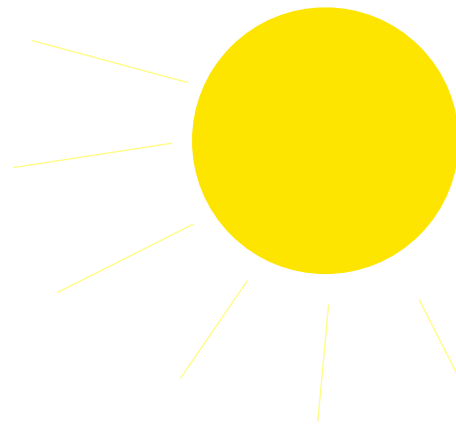

VIELEN DANK!

WIR FREUEN
UNS AUF EUCH :-)



FREUNDE UND FÖRDERER
DER KITA
„AM HEGGESTRÖPER“ E.V.

Der Förderverein ist eingetragen mit der
Vereinsregistrierung: VR 6262 des Amtsgerichts
Aachen und vom Finanzamt Geilenkirchen als
vorläufig gemeinnützig anerkannt.

Steuernummer: 210/5795/1520

Wir als Förderverein wollen die Kinder und den Kindergarten darin unterstützen Projekte zu realisieren, Spielgeräte oder Materialien anzuschaffen sowie beispielsweise Ausflüge für Jede*n zu ermöglichen.

Dafür sind wir auf eure Unterstützung angewiesen - ihr könnt durch eure Mitgliedschaft oder Spende helfen die Wünsche der Kinder zu realisieren.

Auch könnt ihr euch aktiv am Förderverein beteiligen und uns bei Aktionen unterstützen.

Wir freuen uns auf euch!

Habt ihr Fragen oder Anregungen?

Wir sind für euch da:

- 1. Vorsitzender: Axel Dohmen
- 2. Vorsitzende: Chiara Welter
- Kassenwartin: Judith Schmitz
- Schriftführerin: Judith Kricke

foenderverein-am-heggstroeper@drk-heinsberg-kita.de

BEITRITTSERKLÄRUNG

Ja, ich möchte dem Förderverein „Freunde und Förderer der KiTa „Am Heggströper“ e.V.“ beitreten und Mitglied werden.

Name:

.....

Vorname:

.....

Anschrift:

.....

.....

Telefon/ e-Mail:

.....

Laut Beitragsordnung darf jedes Mitglied seinen Beitrag selbst bestimmen, wobei der Mindestbeitrag von 12€ jährlich in der Mitgliederversammlung festgelegt wurde.

Mein Jahresbeitrag beträgt:

- 12€
-€
- Ich möchte einmalig€ spenden.

SEPA-LASTSCHRIFTMANDAT:

Hiermit ermächtige ich die „Freunde und Förderer der KiTa „Am Heggströper“ e.V.“ von meinem Konto jährlich€ einzuziehen. Meine Bank werde ich hierüber gesondert informieren.

Mitglied:

.....

Kontoinhaber*in:

.....

Bankinstitut:

.....

IBAN:

.....

BIC:

.....

.....

Ort, Datum

Unterschrift Kontoinhaber